



**PRÉFET  
DU CALVADOS**

*Liberté  
Égalité  
Fraternité*

**Direction départementale  
de la protection des populations**

Service Protection Sanitaire et  
Environnement  
Dossier suivi par :  
METAYER Nadège

Courriel : ddpp@calvados.gouv.fr  
standard : 02.31.24.98.60  
Code dossier : VOL004 - IAHP  
Réf. Départ : 2021-3205

Le préfet,

à

Mesdames et Messieurs les Maires du Calvados  
(destinataires in fine)

CAEN, le - 4 MAI 2021

Objet : Mesures applicables au niveau de risque « modéré » d'influenza aviaire

Références réglementaires :

- Arrêté du 8 février 2016 relatif aux mesures de biosécurité dans le cadre de la prévention contre l'IA ;
- Arrêté du 16 mars 2016 relatif aux niveaux du risque épizootique en raison de l'infection de l'avifaune par un virus de l'influenza aviaire hautement pathogène et aux dispositifs associés de surveillance et de prévention chez les volailles et autres oiseaux captifs.
- Arrêté du 23 avril 2021 qualifiant le niveau de risque en matière d'influenza aviaire hautement pathogène.

Compte tenu de l'évolution favorable de la situation sanitaire en influenza aviaire, aucun cas depuis le 23 mars en France dans l'avifaune sauvage, par arrêté du 23 avril 2021, le niveau de risque influenza aviaire est ramené au niveau modéré pour la France métropolitaine.

Vous trouverez ci-joint le communiqué de presse du Ministère de l'agriculture et de l'alimentation, Monsieur Julien DENORMANDIE du 24 avril 2021 concernant l'amélioration de la situation de l'influenza aviaire.

Cet abaissement du niveau de risque qui passe à « modéré » se traduit par un allègement des mesures de précaution renforcées, notamment le confinement des volailles et les restrictions aux mouvements d'oiseaux, hormis dans les communes en zone à risque particulier (ZRP - 161 communes du Calvados - liste ci-jointe).

► **Dans les communes qui ne sont pas situées en zone à risque particulier :**

Les mesures de confinement des oiseaux sont levées. Toutefois les mesures de biosécurité de l'arrêté du 8 février 2016 doivent être respectées.

Les rassemblements d'oiseaux (marchés, ...) sont autorisés mais la participation d'oiseaux provenant de communes situées en zone à risque particulier est interdite, sauf dérogation.

Les lâchers de gibiers en provenance ou à destination d'une zone à risque particulier demeurent interdits, sauf dérogation.

► **Dans les 161 communes du Calvados situées en zone à risque particulier, les mesures complémentaires renforcées de biosécurité et de restrictions de mouvements sont maintenues, à savoir :**

Claustration et confinement quelle que soit l'espèce ou protection par des filets sur les parcours extérieurs. Les éleveurs professionnels qui ne peuvent pas répondre au confinement ou à la protection par des filets peuvent bénéficier d'une dérogation sous conditions d'appliquer des mesures de biosécurité validées après une visite vétérinaire et visa de la DDPP14. Pour les basses-cours, il n'y a pas de dérogation possible au confinement ou à la pose de filets.

Les rassemblements d'oiseaux et en particulier les marchés sont interdits. Ceux-ci peuvent néanmoins avoir lieu si des dispositions rigoureuses sont mises en œuvre pour réduire, les risques de contamination d'une part, par les oiseaux sauvages et, d'autre part, par contact avec d'autres éleveurs/détenteurs de volailles.

- Concernant les oiseaux réputés vivre en volière (espèces listées dans l'AM 16/3/2016) : les rassemblements peuvent être autorisés au motif que les oiseaux ne sont pas réputés être en contact avec des oiseaux sauvages
- **Concernant les palmipèdes, la présentation d'animaux vivants reste proscrite**
- Concernant les autres espèces d'oiseaux, qui sont susceptibles d'être en contact avec des oiseaux sauvages, les rassemblements peuvent être autorisés sous réserve de faire une demande de dérogation auprès de la DDPP.

Le transport et l'utilisation d'appelants pour la chasse au gibier d'eau sont interdits en zone à risque particulier.

Enfin, bien que le risque soit moindre, les détenteurs de volailles doivent maintenir leur vigilance vis à vis de l'Influenza aviaire. Les mesures de biosécurité restent obligatoires dans les élevages professionnels comme dans les basses cours.

Vous voudrez bien informer vos administrés de ces mesures suite à l'abaissement du niveau de risque IAHP.

Les services de la Direction départementale de la protection des populations restent à votre disposition pour tout renseignement complémentaire.

*Bien à vous -*

Pour le préfet et par délégation,  
le secrétaire général,

Jean-Philippe VENNIN





**MINISTÈRE  
DE L'AGRICULTURE  
ET DE L'ALIMENTATION**

*Liberté  
Égalité  
Fraternité*

**COMMUNIQUÉ DE PRESSE**

**INFLUENZA AVIAIRE**

**Evolution favorable de la situation  
sanitaire**

Paris, le 24 avril 2021

**La situation au regard de l'influenza aviaire s'améliore. Le niveau de risque qui était considéré comme élevé depuis le 17 novembre 2020 passe à modéré sur l'ensemble du territoire métropolitain.**

La filière palmipèdes gras, majoritairement localisée dans le sud-ouest de la France, a été la plus lourdement touchée par la crise de l'influenza aviaire mais les conséquences ont été également importantes sur les autres filières (volailles de chair, génétique, reproduction). Au total, 491 foyers ont été dénombrés à ce jour dans les élevages ou basse-cours comportant des volailles.

Depuis le 9 avril, seuls 2 cas ont été recensés en Haute-Savoie et dans le Bas-Rhin, dans des basse-cours à proximité de zones humides.

Parallèlement, aucun cas dans la faune sauvage n'a été recensé depuis le 23 mars dernier, soit depuis plus d'un mois.

Du fait de cette situation favorable, le Ministre de l'Agriculture et de l'Alimentation Julien DENORMANDIE, a décidé de ramener le niveau de risque au niveau « modéré » sur l'ensemble du territoire.

Les mesures de restrictions, en particulier la claustration, sont ainsi levées, sauf dans les zones à risque particulier (ZRP), où les mesures de biosécurité renforcées, dont la claustration des oiseaux, restent en vigueur. Ces communes où sont présentes des zones humides ne seront plus soumises à restriction dès que le niveau de risque sera ramené au niveau « négligeable ».

Le ministère de l'agriculture et de l'alimentation appelle l'ensemble des détenteurs d'oiseaux professionnels ou particuliers à respecter les règles de biosécurité.

Dans le sud-ouest, l'amélioration de la situation sanitaire a par ailleurs permis de lever les mesures de restriction aux mouvements et de réintroduire des galliformes dans une grande partie des communes. Seules les zones de surveillance, de surveillance renforcée et de protection connaissent encore des restrictions. Les remises en place de palmipèdes débutent à leur tour dans les zones indemnes et se poursuivront progressivement jusqu'à la fin du mois de mai.

## Zones réglementées liées aux foyers et cas sauvages IAHP détectés en France

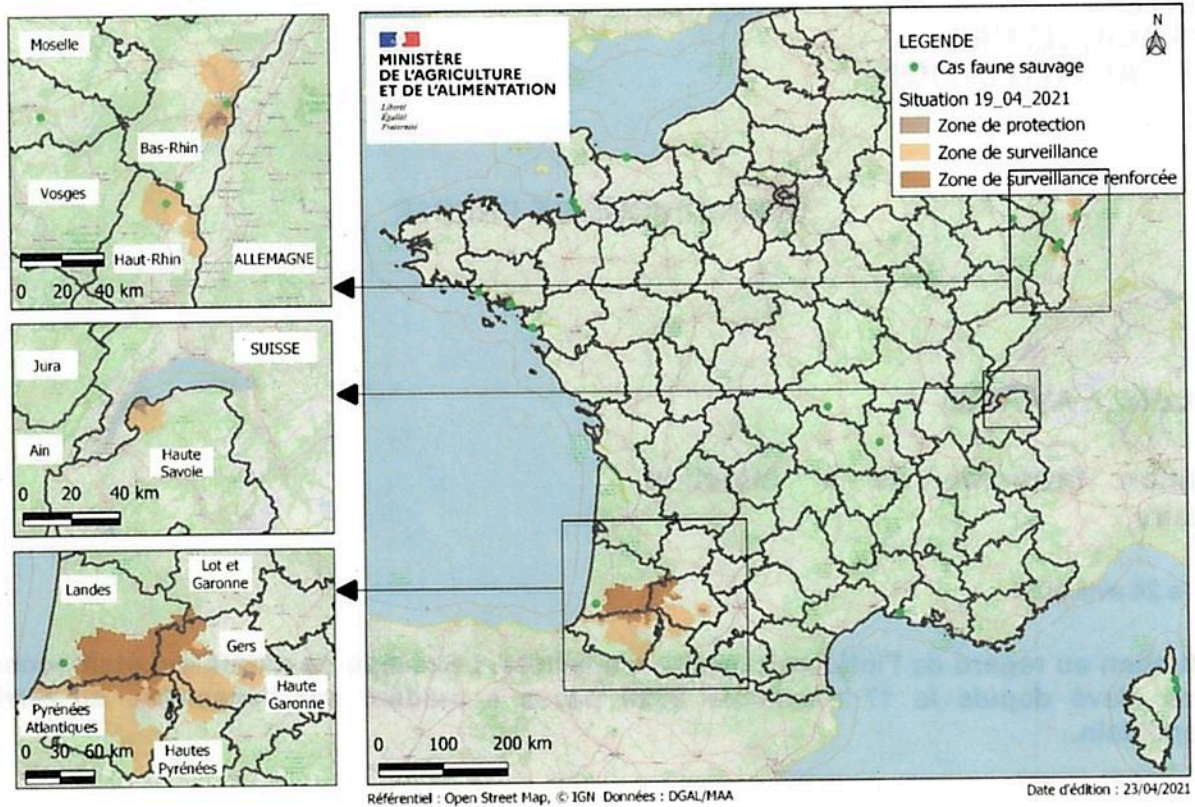

## Zones réglementées IAHP dans le Sud Ouest

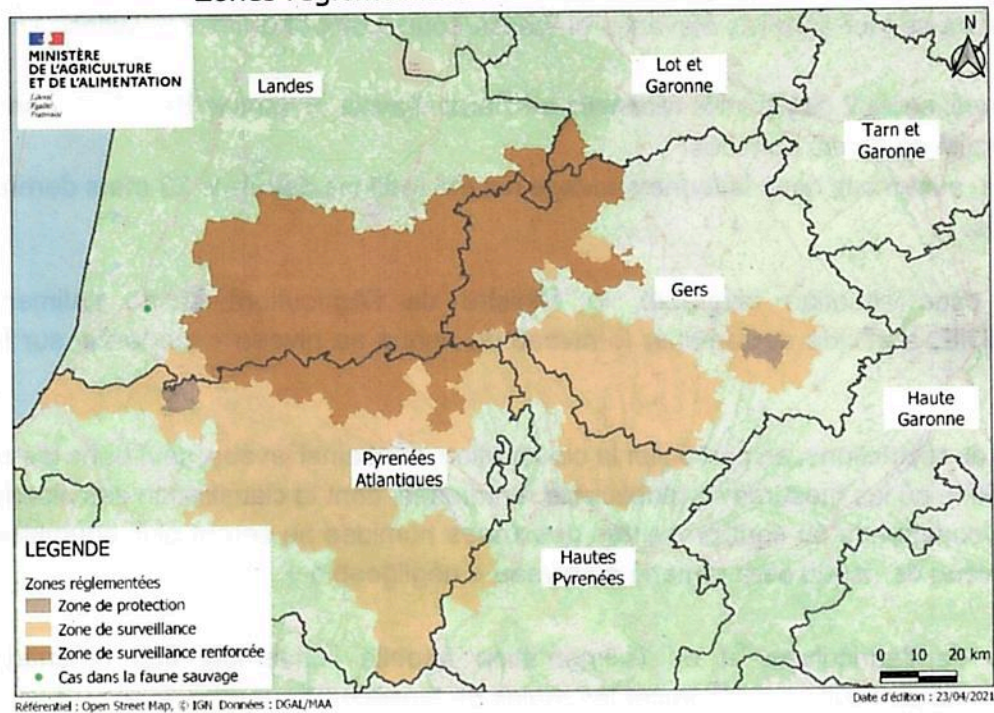



## Contacts presse

**Service de presse de Julien Denormandie**  
Tél : 01 49 55 59 74  
[cab-presse.agriculture@agriculture.gouv.fr](mailto:cab-presse.agriculture@agriculture.gouv.fr)

**Service de presse du ministère**  
Tél : 01 49 55 60 11  
[ministere.presse@agriculture.gouv.fr](mailto:ministere.presse@agriculture.gouv.fr)



## Zones écologiques à risque particulier vis-à-vis de l'infection de l'avifaune par un virus IAHP

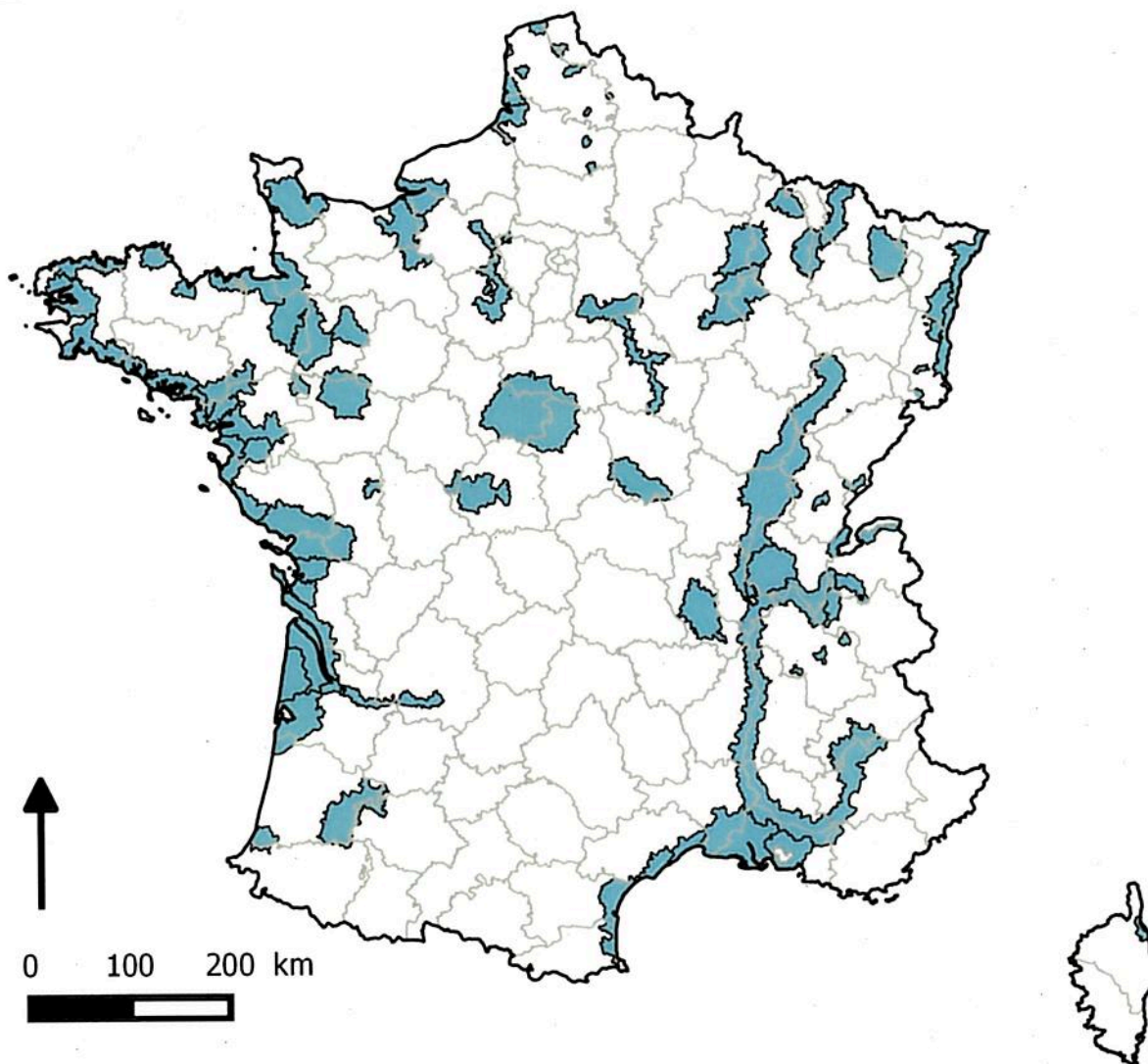

### Niveau de risque

 Zones écologiques à risque particulier

source : Arrêté ministériel du 16 mars 2016  
relatif aux niveaux du risque épidémiologique  
en raison de l'infection de l'avifaune par un virus IAHP  
et aux dispositifs associés de surveillance  
et de prévention chez les volailles et autres oiseaux captifs





**Zones à risque particulier vis-à-vis de l'Influenza aviaire**  
**Liste des communes concernées**  
**Département du Calvados**

INSEE	COMMUNE	ZONE A RISQUE PARTICULIER
14001	ABLON	ESTUAIRE ET VALLEE DE SEINE
14004	AIGNERVILLE	ISTHME DU COTENTIN
14016	ANNEBAULT	VALLEE DE LA TOUQUES ET DE LA DIVE
14023	ASNIERES-EN-BESSIN	ISTHME DU COTENTIN
14032	LES AUTHIEUX-SUR-CALONNE	VALLEE DE LA TOUQUES ET DE LA DIVE
14033	AUVILLARS	VALLEE DE LA TOUQUES ET DE LA DIVE
14041	BARNEVILLE-LA-BERTRAN	ESTUAIRE ET VALLEE DE SEINE
14045	BASSENEVILLE	VALLEE DE LA TOUQUES ET DE LA DIVE
14055	BEAUMONT-EN-AUGE	VALLEE DE LA TOUQUES ET DE LA DIVE
14059	BENERVILLE-SUR-MER	VALLEE DE LA TOUQUES ET DE LA DIVE
14063	BERNESQ	ISTHME DU COTENTIN
14069	BEUVILLERS	VALLEE DE LA TOUQUES ET DE LA DIVE
14077	BLANGY-LE-CHATEAU	VALLEE DE LA TOUQUES ET DE LA DIVE
14079	BLONVILLE-SUR-MER	VALLEE DE LA TOUQUES ET DE LA DIVE
14082	LA BOISSIERE	VALLEE DE LA TOUQUES ET DE LA DIVE
14083	BONNEBOSQ	VALLEE DE LA TOUQUES ET DE LA DIVE
14085	BONNEVILLE-LA-LOUVET	ESTUAIRE ET VALLEE DE SEINE
14086	BONNEVILLE-SUR-TOUQUES	VALLEE DE LA TOUQUES ET DE LA DIVE
14091	BOURGEAUVILLE	VALLEE DE LA TOUQUES ET DE LA DIVE
14093	BRANVILLE	VALLEE DE LA TOUQUES ET DE LA DIVE
14102	LE BREUIL-EN-AUGE	VALLEE DE LA TOUQUES ET DE LA DIVE
14104	LE BREVEDENT	VALLEE DE LA TOUQUES ET DE LA DIVE
14107	BRICQUEVILLE	ISTHME DU COTENTIN
14124	LA CAMBE	ISTHME DU COTENTIN
14126	CAMBREMER	VALLEE DE LA TOUQUES ET DE LA DIVE
14131	CANAPVILLE	VALLEE DE LA TOUQUES ET DE LA DIVE
14132	CANCHY	ISTHME DU COTENTIN
14136	CARDONVILLE	ISTHME DU COTENTIN
14138	CARTIGNY-L'EPINAY	ISTHME DU COTENTIN
14142	CASTILLY	ISTHME DU COTENTIN
14147	CERNAY	VALLEE DE LA TOUQUES ET DE LA DIVE
14161	CLARBEC	VALLEE DE LA TOUQUES ET DE LA DIVE
14163	CLEVILLE	VALLEE DE LA TOUQUES ET DE LA DIVE
14168	COLOMBIERES	ISTHME DU COTENTIN
14177	COQUAINVILLIERS	VALLEE DE LA TOUQUES ET DE LA DIVE
14179	CORDEBUGLE	VALLEE DE LA TOUQUES ET DE LA DIVE
14185	COUDRAY-RABUT	VALLEE DE LA TOUQUES ET DE LA DIVE
14193	COURTONNE-LA-MEURDRAC	VALLEE DE LA TOUQUES ET DE LA DIVE
14194	COURTONNE-LES-DEUX-EGLISES	VALLEE DE LA TOUQUES ET DE LA DIVE
14201	CREVECOEUR-EN-AUGE	VALLEE DE LA TOUQUES ET DE LA DIVE

INSEE	COMMUNE	ZONE A RISQUE PARTICULIER
14202	CRICQUEBOEUF	VALLEE DE LA TOUQUES ET DE LA DIVE
14204	CRICQUEVILLE-EN-BESSIN	ISTHME DU COTENTIN
14218	DANESTAL	VALLEE DE LA TOUQUES ET DE LA DIVE
14220	DEAUVILLE	VALLEE DE LA TOUQUES ET DE LA DIVE
14224	DEUX-JUMEAUX	ISTHME DU COTENTIN
14230	DRUBEC	VALLEE DE LA TOUQUES ET DE LA DIVE
14235	ECRAMMEVILLE	ISTHME DU COTENTIN
14238	ENGLESQUEVILLE-EN-AUGE	VALLEE DE LA TOUQUES ET DE LA DIVE
14239	ENGLESQUEVILLE-LA-PERCEE	ISTHME DU COTENTIN
14243	EQUEMAUVILLE	ESTUAIRE ET VALLEE DE SEINE
14260	FAUGUERNON	VALLEE DE LA TOUQUES ET DE LA DIVE
14261	LE FAULQ	VALLEE DE LA TOUQUES ET DE LA DIVE
14269	FIERVILLE-LES-PARCS	VALLEE DE LA TOUQUES ET DE LA DIVE
14270	FIRFOL	VALLEE DE LA TOUQUES ET DE LA DIVE
14272	LA FOLIE	ISTHME DU COTENTIN
14280	FORMENTIN	VALLEE DE LA TOUQUES ET DE LA DIVE
14281	FORMIGNY	ISTHME DU COTENTIN
14285	LE FOURNET	VALLEE DE LA TOUQUES ET DE LA DIVE
14286	FOURNEVILLE	ESTUAIRE ET VALLEE DE SEINE
14740	LA VESPIERE-FRIARDEL	VALLEE DE LA TOUQUES ET DE LA DIVE
14293	FUMICHON	VALLEE DE LA TOUQUES ET DE LA DIVE
14298	GEFOSSE-FONTENAY	ISTHME DU COTENTIN
14299	GENNEVILLE	ESTUAIRE ET VALLEE DE SEINE
14302	GLANVILLE	VALLEE DE LA TOUQUES ET DE LA DIVE
14303	GLOS	VALLEE DE LA TOUQUES ET DE LA DIVE
14304	GONNEVILLE-SUR-HONFLEUR	ESTUAIRE ET VALLEE DE SEINE
14312	GRANDCAMP-MAISY	ISTHME DU COTENTIN
14313	GRANDCHAMP-LE-CHATEAU	VALLEE DE LA TOUQUES ET DE LA DIVE
14326	HERMIVAL-LES-VAUX	VALLEE DE LA TOUQUES ET DE LA DIVE
14329	HEULAND	VALLEE DE LA TOUQUES ET DE LA DIVE
14333	HONFLEUR	ESTUAIRE ET VALLEE DE SEINE
14334	L'HOTELLERIE	VALLEE DE LA TOUQUES ET DE LA DIVE
14335	HOTOT-EN-AUGE	VALLEE DE LA TOUQUES ET DE LA DIVE
14337	LA HOUBLONNIERE	VALLEE DE LA TOUQUES ET DE LA DIVE
14342	ISIGNY-SUR-MER	ISTHME DU COTENTIN
14344	JANVILLE	VALLEE DE LA TOUQUES ET DE LA DIVE
14358	LEAUPARTIE	VALLEE DE LA TOUQUES ET DE LA DIVE
14359	LECAUDE	VALLEE DE LA TOUQUES ET DE LA DIVE
14362	LESSARD-ET-LE-CHENE	VALLEE DE LA TOUQUES ET DE LA DIVE
14366	LISIEUX	VALLEE DE LA TOUQUES ET DE LA DIVE
14367	LISON	ISTHME DU COTENTIN
14368	LISORES	VALLEE DE LA TOUQUES ET DE LA DIVE
14371	LIVAROT-PAYS-D'AUGE	VALLEE DE LA TOUQUES ET DE LA DIVE
14378	LONGUEVILLE	ISTHME DU COTENTIN
14387	MAGNY-LE-FREULE	VALLEE DE LA TOUQUES ET DE LA DIVE
14397	MANDEVILLE-EN-BESSIN	ISTHME DU COTENTIN

INSEE	COMMUNE	ZONE A RISQUE PARTICULIER
14398	MANERBE	VALLEE DE LA TOUQUES ET DE LA DIVE
14399	MANNEVILLE-LA-PIPARD	VALLEE DE LA TOUQUES ET DE LA DIVE
14403	MAROLLES	VALLEE DE LA TOUQUES ET DE LA DIVE
14410	MERY-CORBON	VALLEE DE LA TOUQUES ET DE LA DIVE
14419	LE MESNIL-EUDES	VALLEE DE LA TOUQUES ET DE LA DIVE
14421	LE MESNIL-GUILLAUME	VALLEE DE LA TOUQUES ET DE LA DIVE
14422	LE MESNIL-MAUGER	VALLEE DE LA TOUQUES ET DE LA DIVE
14425	LE MESNIL-SIMON	VALLEE DE LA TOUQUES ET DE LA DIVE
14426	LE MESNIL-SUR-BLANGY	VALLEE DE LA TOUQUES ET DE LA DIVE
14431	MEZIDON-CANON	VALLEE DE LA TOUQUES ET DE LA DIVE
14435	LES MONCEAUX	VALLEE DE LA TOUQUES ET DE LA DIVE
14439	MONFREVILLE	ISTHME DU COTENTIN
14444	MONTEILLE	VALLEE DE LA TOUQUES ET DE LA DIVE
14448	MONTREUIL-EN-AUGE	VALLEE DE LA TOUQUES ET DE LA DIVE
14460	MOYAUX	VALLEE DE LA TOUQUES ET DE LA DIVE
14462	NEUILLY-LA-FORET	ISTHME DU COTENTIN
14466	NOROLLES	VALLEE DE LA TOUQUES ET DE LA DIVE
14473	NOTRE-DAME-DE-LIVAYE	VALLEE DE LA TOUQUES ET DE LA DIVE
14474	NOTRE-DAME-D'ESTREES-CORBON	VALLEE DE LA TOUQUES ET DE LA DIVE
14480	OSMANVILLE	ISTHME DU COTENTIN
14481	LES OUBEAUX	ISTHME DU COTENTIN
14484	OUILLY-DU-HOULEY	VALLEE DE LA TOUQUES ET DE LA DIVE
14487	OUILLY-LE-VICOMTE	VALLEE DE LA TOUQUES ET DE LA DIVE
14492	PENNEDEPIE	ESTUAIRE ET VALLEE DE SEINE
14500	PIERREFITTE-EN-AUGE	VALLEE DE LA TOUQUES ET DE LA DIVE
14504	LE PIN	VALLEE DE LA TOUQUES ET DE LA DIVE
14514	PONT-L'EVEQUE	VALLEE DE LA TOUQUES ET DE LA DIVE
14520	LE PRE-D'AUGE	VALLEE DE LA TOUQUES ET DE LA DIVE
14522	PRETREVILLE	VALLEE DE LA TOUQUES ET DE LA DIVE
14527	BIEVILLE-QUETIEVILLE	VALLEE DE LA TOUQUES ET DE LA DIVE
14528	QUETTEVILLE	ESTUAIRE ET VALLEE DE SEINE
14534	REUX	VALLEE DE LA TOUQUES ET DE LA DIVE
14536	LA RIVIERE-SAINT-SAUVEUR	ESTUAIRE ET VALLEE DE SEINE
14540	ROCQUES	VALLEE DE LA TOUQUES ET DE LA DIVE
14541	LA ROQUE-BAIGNARD	VALLEE DE LA TOUQUES ET DE LA DIVE
14547	RUBERCY	ISTHME DU COTENTIN
14555	SAINT-ANDRE-D'HEBERTOT	ESTUAIRE ET VALLEE DE SEINE
14557	SAINT-ARNOULT	VALLEE DE LA TOUQUES ET DE LA DIVE
14563	SAINT-BENOIT-D'HEBERTOT	ESTUAIRE ET VALLEE DE SEINE
14570	VALORBIQUET	VALLEE DE LA TOUQUES ET DE LA DIVE
14571	SAINT-DENIS-DE-MAILLOC	VALLEE DE LA TOUQUES ET DE LA DIVE
14574	SAINT-DESIR	VALLEE DE LA TOUQUES ET DE LA DIVE
14575	SAINT-ETIENNE-LA-THILLAYE	VALLEE DE LA TOUQUES ET DE LA DIVE
14576	VAL-DE-VIE	VALLEE DE LA TOUQUES ET DE LA DIVE
14578	SAINT-GATIEN-DES-BOIS	VALLEE DE LA TOUQUES ET DE LA DIVE
14582	SAINT-GERMAIN-DE-LIVET	VALLEE DE LA TOUQUES ET DE LA DIVE



INSEE	COMMUNE	ZONE A RISQUE PARTICULIER
14586	SAINT-GERMAIN-DU-PERT	ISTHME DU COTENTIN
14593	SAINT-HYMER	VALLEE DE LA TOUQUES ET DE LA DIVE
14595	SAINT-JEAN-DE-LIVET	VALLEE DE LA TOUQUES ET DE LA DIVE
14601	SAINT-JULIEN-SUR-CALONNE	VALLEE DE LA TOUQUES ET DE LA DIVE
14604	SAINT-LAURENT-DU-MONT	VALLEE DE LA TOUQUES ET DE LA DIVE
14608	SAINT-LOUP-DE-FRIBOIS	VALLEE DE LA TOUQUES ET DE LA DIVE
14613	SAINT-MARCOUF	ISTHME DU COTENTIN
14614	SAINTE-MARGUERITE-D'ELLE	ISTHME DU COTENTIN
14620	SAINT-MARTIN-AUX-CHARTRAINS	VALLEE DE LA TOUQUES ET DE LA DIVE
14622	SAINT-MARTIN-DE-BLAGNY	ISTHME DU COTENTIN
14625	SAINT-MARTIN-DE-LA-LIEUE	VALLEE DE LA TOUQUES ET DE LA DIVE
14626	SAINT-MARTIN-DE-MAILLOC	VALLEE DE LA TOUQUES ET DE LA DIVE
14637	SAINT-OUEN-DU-MESNIL-OGER	VALLEE DE LA TOUQUES ET DE LA DIVE
14639	SAINT-OUEN-LE-PIN	VALLEE DE LA TOUQUES ET DE LA DIVE
14640	SAINT-PAIR	VALLEE DE LA TOUQUES ET DE LA DIVE
14644	SAINT-PHILBERT-DES-CHAMPS	VALLEE DE LA TOUQUES ET DE LA DIVE
14645	SAINT-PIERRE-AZIF	VALLEE DE LA TOUQUES ET DE LA DIVE
14648	SAINT-PIERRE-DES-IFS	VALLEE DE LA TOUQUES ET DE LA DIVE
14651	SAINT-PIERRE-DU-JONQUET	VALLEE DE LA TOUQUES ET DE LA DIVE
14652	SAINT-PIERRE-DU-MONT	ISTHME DU COTENTIN
14657	SAINT-SAMSON	VALLEE DE LA TOUQUES ET DE LA DIVE
14660	SAINT-VAAST-EN-AUGE	VALLEE DE LA TOUQUES ET DE LA DIVE
14667	SAON	ISTHME DU COTENTIN
14668	SAONNET	ISTHME DU COTENTIN
14682	SURVILLE	VALLEE DE LA TOUQUES ET DE LA DIVE
14687	LE THEIL-EN-AUGE	ESTUAIRE ET VALLEE DE SEINE
14694	LE TORQUESNE	VALLEE DE LA TOUQUES ET DE LA DIVE
14699	TOUQUES	VALLEE DE LA TOUQUES ET DE LA DIVE
14701	TOURGEVILLE	VALLEE DE LA TOUQUES ET DE LA DIVE
14706	TOURVILLE-EN-AUGE	VALLEE DE LA TOUQUES ET DE LA DIVE
14711	TREVIERES	ISTHME DU COTENTIN
14712	TROARN	VALLEE DE LA TOUQUES ET DE LA DIVE
14715	TROUVILLE-SUR-MER	VALLEE DE LA TOUQUES ET DE LA DIVE
14723	VALSEME	VALLEE DE LA TOUQUES ET DE LA DIVE
14731	VAUVILLE	VALLEE DE LA TOUQUES ET DE LA DIVE
14748	VIEUX-BOURG	VALLEE DE LA TOUQUES ET DE LA DIVE
14754	VILLERS-SUR-MER	VALLEE DE LA TOUQUES ET DE LA DIVE
14755	VILLERVILLE	VALLEE DE LA TOUQUES ET DE LA DIVE
14763	VOUILLY	ISTHME DU COTENTIN